

---

**UAB "Altagis"**

---

# NEKILNOJAMOJO DAIKTO KADASTRO DUOMENŲ BYLA

1 TOMAS

Nekilnojamo turto objektas: **Žemės sklypas su statiniais**  
Žemės sklypo kadastrinis Nr.: **2901/0026:121**

Bylos Nr.:

Registro Nr.: **40/61278**

Adresas: **Šiaulių apsk., Šiaulių m. sav., Šiaulių m., Dainų  
g. 33**

Lapų skaičius : **81**

Bylos Nr.

Tomo Nr. 1

Registro 40/61278

## BYLOS TOMO VIDAUS APYRAŠAS

Eil. Nr.	Dokumento pavadinimas	Dokumento		Lapų skaič.	Bylos lapų numeriai	Pastabos
		Nr.	Data			
1	Titulinis	1	2011-10-11	1	1	
2	Bylos apyrašas	1	2011-10-11	1	2	
3	Statinio planas "STATINIŲ IŠDĖSTYMO PLANAS"	1	2011-10-11	1	3	
4	Statinio planas "RŪSYS"	1	2011-10-11	1	4	
5	Statinio planas "PIRMAS AUKŠTAS"	1	2011-10-11	1	5	
6	Statinio planas "ANTRAS AUKŠTAS"	1	2011-10-11	1	6	
7	Statinio planas "TREČIAS AUKŠTAS"	1	2011-10-11	1	7	
8	Pagrindinio pastato, jo dalių ir priestatų kadastro duomenys 1A FORMA	1	2011-10-11	1	8	
9	Pagrindinio pastato, jo dalių ir priestatų kadastro duomenys 1A FORMA	1	2011-10-11	2	9-10	
10	Kitų statinių kadastro duomenys 1C FORMA	1	2011-10-11	6	11-16	
11	Pagrindinio pastato, jo dalių ir priestatų įkainojimas (perkainojimas) 2A FORMA	1	2011-10-11	1	17	
12	Kitų statinių įkainojimas (perkainojimas) 2C FORMA	1	2011-10-11	4	18-21	
13	Pagrindinio pastato vidaus plotų eksplicacija 3 FORMA	1	2011-10-11	10	22-31	
14	6A FORMA	1	2011-10-11	3	32-34	
15	6C FORMA	1	2011-10-11	6	35-40	
16	Kiti dokumentai	1	2011-10-11	3	41-43	
17	Panaikinta medžiaga	1	2011-10-11	38	44-81	

Vidaus apyrašo lapų

81

Matininkė Jolanta Jakulienė

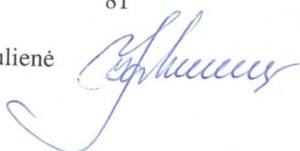

# Statinio nuotraukos

**Adresas** Šiaulių m. sav. Šiaulių m. Dainų g. 33

**Pavadinimas** Mokykla

**Unikalus Nr.** 2998-3002-1010

**Žymėjimas** 1C3b

**Paskirtis** Mokslo

**Matavimų data** 2011-10-11



Parengė Matininkė Jolanta Jakulienė



\* 1 0 2 4 9 4 7 6 7 3 \*

## Pagrindinio pastato, jo dalių ir priestatų kadastro duomenys

Adresas Šiaulių m. sav. Šiaulių m. Dainų g. 33

Unikalus Nr. 2998-3002-1010

Kadastro duomenys	Pagrindinis pastatas	Rūšys (pusrūšis)	Pastogės patalpos
Duomenys užfiksuoti	2011-10-11	X	X
Žymėjimas	1C3b	R	
Paskirtis	Mokslo	X	X
Pavadinimas	Mokykla	X	X
Statybos pradžios metai:	1983	1983	
Statybos pabaigos metai:	1983	1983	
Rekonstravimo pradžios metai:	2011	2011	
Rekonstravimo pabaigos metai:	2011	2011	
Baigtumo procentas: %	100	100	
Aukštų skaičius:	3	1	
Tūris: kub. m	24615	7069	
Bendras plotas: kv. m	5709,74	2182,15	
Pamatai:	Gelžbetonis		
Sienos:	Gelžbetonio blokai	Gelžbetonio blokai	
Perdanga:	Gelžbetonis	Gelžbetonis	
Stogo konstrukcija:	Sutapdintas		
Stogo danga:	Ruberoidas		
Išorės apdaila:	Betono plokštės	Tinkas, dažai	
Pertvaros:	Gelžbetonio blokai	Plytos	
Grindys:	Linoleumas	Monolitinės	
Langai:	Plastikiniai	Plastikiniai	
Durys:	Medinės	Medinės	
Vidaus apdaila:	Dažai	Tinkas	
Šildymas:	Centrinis šildym. iš centr. sist.		
Vandentiekis:	Komunalinis vandentiekis		
Nuotekų šalinimas:	Komunalinis nuotekų šalinimas		
Dujos:	Nėra		
Karštas vanduo:	Yra		
Elektra:	Yra		
Viryklė:	Elektrinė		
Vonios kambarys:	Yra		
Vėdinimas ir kondicionavimas:	Vėdinimas		

### Viso pastato

Bendras plotas: kv. m	7900,37	Baigtumo procentas: %	100
Tūris: kub. m	31730	Koordinatė X:	6198396,64
Užstatytas plotas: kv. m	2980	Koordinatė Y:	453841,76
Plotas bruto: kv. m	10047		

Parengė Matininkė Jolanta Jakulienė



16-Spa-2011 18:40:51



Pagrindinio pastato, jo dalių ir priestatų kadastro duomenys

Kadastro duomenys	Priestatas	Priestatas	Priestatas
Duomenys užfiksuoti	2011-10-11	2011-10-11	
Žymėjimas	1c1/b	2c1/b	
Pavadinimas	Priestatas	Priestatas	
Statybos pradžios metai:	1983	1983	
Statybos pabaigos metai:	1983	1983	
Rekonstravimo pradžios metai:	2011	2011	
Rekonstravimo pabaigos metai:	2011	2011	
Baigtumo procentas: %	100	100	
Aukštų skaičius:	1	1	
Tūris: kub. m	24	22	
Bendras plotas: kv. m	3,7	4,78	
Užstatytas plotas: kv. m	8	7	
Pamatai:	Betonas	Betonas	
Sienos:	Gelžbetonio plokštės	Gelžbetonio plokštės	
Perdanga:	Gelžbetonis	Gelžbetonis	
Stogo konstrukcija:	Sutapdintas	Sutapdintas	
Stogo danga:	Ruberoidas	Bitumas	
Išorės apdaila:	Betono plokštės	Betono plokštės	
Pertvaros:	Nėra	Nėra	
Grindys:	Monolitinės	Monolitinės	
Langai:	Nėra	Nėra	
Durys:	Metalinės	Metalinės	
Vidaus apdaila:	Dažai	Dažai	



## Kitų statinių kadastro duomenys

**Adresas** Šiaulių m. sav. Šiaulių m. Dainų g. 33

**Pavadinimas** Tvora

**Aprašymas**

**Unikalus Nr.** 4400-0407-9349

**Pažymėjimas plane** t

**Paskirtis** Kiti statin.(kiemo įrenginiai)

**Kad. duomenų nustatymo** 2011-10-11

### Statinio duomenys

Statybos pradžios metai:	1983	Statybos pabaigos metai:	1983
Rekonstravimo pradžios metai:		Rekonstravimo pabaigos metai:	

### Statinio sudėtinių dalių kadastro duomenys

Pažymėjimas plane	Sudėtinė dalis		
t1	Tvora		
Statybos pradžios metai:	1983	Plotis: m	
Statybos pabaigos metai:	1983	Plotas kv. m	
Rekonstravimo pradžios metai:		Tūris: kub. m	
Rekonstravimo pabaigos metai:		Gylis: m	
Baigtumo procentas: %	100	Medžiaga:	Metalas
Aukštis: m	1	Markė:	
Ilgis: m	94,41	Kiekis: vnt.	
Skersmuo mm			

Pažymėjimas plane	Sudėtinė dalis		
t2	Varteliai		
Statybos pradžios metai:	1983	Plotis: m	
Statybos pabaigos metai:	1983	Plotas kv. m	
Rekonstravimo pradžios metai:		Tūris: kub. m	
Rekonstravimo pabaigos metai:		Gylis: m	
Baigtumo procentas: %	0	Medžiaga:	Nėra
Aukštis: m	0	Markė:	
Ilgis: m	0	Kiekis: vnt.	
Skersmuo mm			

Pažymėjimas plane	Sudėtinė dalis		
t3	Varteliai		
Statybos pradžios metai:	1983	Plotis: m	
Statybos pabaigos metai:	1983	Plotas kv. m	
Rekonstravimo pradžios metai:		Tūris: kub. m	
Rekonstravimo pabaigos metai:		Gylis: m	
Baigtumo procentas: %	0	Medžiaga:	Nėra



\* 1 0 2 5 0 3 6 5 9 0 \*

### Statinio sudėtinių dalių kadastro duomenys

Aukštis: m	0	Markė:	
Ilgis: m	0	Kiekis: vnt.	
Skersmuo mm			

Pažymėjimas plane	Sudėtinė dalis		
t4	Vartai		
Statybos pradžios metai:	1983	Plotis: m	
Statybos pabaigos metai:	1983	Plotas kv. m	
Rekonstravimo pradžios metai:		Tūris: kub. m	
Rekonstravimo pabaigos metai:		Gylis: m	
Baigtumo procentas: %	0	Medžiaga:	Nėra
Aukštis: m	0	Markė:	
Ilgis: m	0	Kiekis: vnt.	
Skersmuo mm			

Pažymėjimas plane	Sudėtinė dalis		
t5	Tvora		
Statybos pradžios metai:	1983	Plotis: m	
Statybos pabaigos metai:	1983	Plotas kv. m	
Rekonstravimo pradžios metai:		Tūris: kub. m	
Rekonstravimo pabaigos metai:		Gylis: m	
Baigtumo procentas: %	100	Medžiaga:	Metalas
Aukštis: m	3	Markė:	
Ilgis: m	128,49	Kiekis: vnt.	
Skersmuo mm			

Parengė Matininkė Jolanta Jakulienė



\* 1 0 2 5 0 3 6 5 9 0 \*

## Kitų statinių kadastro duomenys

**Adresas** Šiaulių m. sav. Šiaulių m. Dainų g. 33

**Pavadinimas** Kiemo aikštelė

**Aprašymas**

**Unikalus Nr.** 4400-0407-9270

**Pažymėjimas plane** b

**Paskirtis** Kiti statin.(kiemo įrenginiai)

**Kad. duomenų nustatymo** 2011-10-11

### Statinio duomenys

Statybos pradžios metai:	1983	Statybos pabaigos metai:	1983
Rekonstravimo pradžios metai:		Rekonstravimo pabaigos metai:	

### Statinio sudėtinių dalių kadastro duomenys

Pažymėjimas plane	Sudėtinė dalis		
b1	Kiemo aikštelė		
Statybos pradžios metai:	1983	Plotis: m	
Statybos pabaigos metai:	1983	Plotas kv. m	764,67
Rekonstravimo pradžios metai:		Tūris: kub. m	
Rekonstravimo pabaigos metai:		Gylis: m	
Baigtumo procentas: %	100	Medžiaga:	Asfaltas
Aukštis: m		Markė:	
Ilgis: m		Kiekis: vnt.	
Skersmuo mm			

Pažymėjimas plane	Sudėtinė dalis		
b2	Aikštelė		
Statybos pradžios metai:	1983	Plotis: m	
Statybos pabaigos metai:	1983	Plotas kv. m	1723,16
Rekonstravimo pradžios metai:		Tūris: kub. m	
Rekonstravimo pabaigos metai:		Gylis: m	
Baigtumo procentas: %	100	Medžiaga:	Asfaltas
Aukštis: m		Markė:	
Ilgis: m		Kiekis: vnt.	
Skersmuo mm			

Pažymėjimas plane	Sudėtinė dalis		
b3	Aikštelė		
Statybos pradžios metai:	1983	Plotis: m	
Statybos pabaigos metai:	1983	Plotas kv. m	552,21
Rekonstravimo pradžios metai:		Tūris: kub. m	
Rekonstravimo pabaigos metai:		Gylis: m	
Baigtumo procentas: %	100	Medžiaga:	Asfaltas



\* 1 0 2 5 0 3 6 6 2 8 \*

## Statinio sudėtinių dalių kadastro duomenys

Aukštis: m		Markė:	
Ilgis: m		Kiekis: vnt.	
Skersmuo mm			

Pažymėjimas plane	Sudėtinė dalis		
b4	Aikštelė		
Statybos pradžios metai:	1983	Plotis: m	
Statybos pabaigos metai:	1983	Plotas kv. m	300,11
Rekonstravimo pradžios metai:		Tūris: kub. m	
Rekonstravimo pabaigos metai:		Gylis: m	
Baigtumo procentas: %	100	Medžiaga:	Asfaltas
Aukštis: m		Markė:	
Ilgis: m		Kiekis: vnt.	
Skersmuo mm			

Pažymėjimas plane	Sudėtinė dalis		
b5	Aikštelė		
Statybos pradžios metai:	1983	Plotis: m	
Statybos pabaigos metai:	1983	Plotas kv. m	322,42
Rekonstravimo pradžios metai:		Tūris: kub. m	
Rekonstravimo pabaigos metai:		Gylis: m	
Baigtumo procentas: %	100	Medžiaga:	Asfaltas
Aukštis: m		Markė:	
Ilgis: m		Kiekis: vnt.	
Skersmuo mm			

Pažymėjimas plane	Sudėtinė dalis		
b6	Aikštelė		
Statybos pradžios metai:	1983	Plotis: m	
Statybos pabaigos metai:	1983	Plotas kv. m	4575,9
Rekonstravimo pradžios metai:		Tūris: kub. m	
Rekonstravimo pabaigos metai:		Gylis: m	
Baigtumo procentas: %	100	Medžiaga:	Betono plytelės
Aukštis: m		Markė:	
Ilgis: m		Kiekis: vnt.	
Skersmuo mm			

Pažymėjimas plane	Sudėtinė dalis		
b7	Aikštelė		
Statybos pradžios metai:	1983	Plotis: m	
Statybos pabaigos metai:	1983	Plotas kv. m	520,52
Rekonstravimo pradžios metai:		Tūris: kub. m	
Rekonstravimo pabaigos metai:		Gylis: m	
Baigtumo procentas: %	100	Medžiaga:	Asfaltas
Aukštis: m		Markė:	



## Statinio sudėtinių dalių kadastro duomenys

Ilgis: m		Kiekis: vnt.	
Skersmuo mm			

Pažymėjimas plane	Sudėtinė dalis		
b8	Aikštelė		
Statybos pradžios metai:	1983	Plotis: m	
Statybos pabaigos metai:	1983	Plotas kv. m	44,25
Rekonstravimo pradžios metai:		Tūris: kub. m	
Rekonstravimo pabaigos metai:		Gylis: m	
Baigtumo procentas: %	100	Medžiaga:	Betono plytelės
Aukštis: m		Markė:	
Ilgis: m		Kiekis: vnt.	
Skersmuo mm			

Pažymėjimas plane	Sudėtinė dalis		
b9	Aikštelė		
Statybos pradžios metai:	1983	Plotis: m	
Statybos pabaigos metai:	1983	Plotas kv. m	330,41
Rekonstravimo pradžios metai:		Tūris: kub. m	
Rekonstravimo pabaigos metai:		Gylis: m	
Baigtumo procentas: %	100	Medžiaga:	Betono plytelės
Aukštis: m		Markė:	
Ilgis: m		Kiekis: vnt.	
Skersmuo mm			

Parengė Matininkė Jolanta Jakulienė



\* 1 0 2 5 0 3 6 6 2 8 \*

## Kitų statinių kadastro duomenys

**Adresas** Šiaulių m. sav. Šiaulių m. Dainų g. 33

**Pavadinimas** Kiemo aikštelė

**Aprašymas**

**Unikalus Nr.** 4400-2228-1912

**Pažymėjimas plane** b10

**Paskirtis** Kiti statin.(kiemo įrenginiai)

**Kad. duomenų nustatymo** 2011-10-11

### Statinio duomenys

Statybos pradžios metai:	2011	Statybos pabaigos metai:	2011
Rekonstravimo pradžios metai:		Rekonstravimo pabaigos metai:	

### Statinio sudėtinių dalių kadastro duomenys

Pažymėjimas plane	Sudėtinė dalis		
b10	Kiemo aikštelė		
Statybos pradžios metai:	2011	Plotis: m	
Statybos pabaigos metai:	2011	Plotas kv. m	9,84
Rekonstravimo pradžios metai:		Tūris: kub. m	
Rekonstravimo pabaigos metai:		Gylis: m	
Baigtumo procentas: %	100	Medžiaga:	Betono trinkelės
Aukštis: m		Markė:	
Ilgis: m		Kiekis: vnt.	
Skersmuo mm			

Parengė Matininkė Jolanta Jakulienė



\* 1 0 2 5 0 6 2 0 5 5 \*

## Pagrindinio pastato, jo dalių ir priestatų įkainojimas (perkainojimas)

Adresas Šiaulių m. sav. Šiaulių m. Dainų g. 33  
Unikalus Nr. 2998-3002-1010

1	2	3	4	5	6	7	8	9	10	11	12	13	14
Vertės nustatymo data	(P)	Žymėjimas	Pavadinimas	Kasmetinis vertės mažinimo koeficientas	Matavimo vienetas	Kiekis	Kainynas ir lentelė	Vieneto statybos vertė po indeksavimo, Lt	Atkūrimo kaštai (statybinė vertė), Lt	Nusidėvėjimas %	Atkuriamoji vertė, Lt	Vietovės pataisos koeficientas	Vidutinė rinkos vertė, Lt
2011-10-11		1C3b	Mokykla	0.8	kub. m	31730	Modelis: 7007	363	11518000	19	9330000		6857000
	P	1C3b	Mokykla	0.8	kub. m	24615	NTK 2011-2.13.12	363		19			
	P	R	Rūsys	0.8	kub. m	7069	NTK 2011-2.13.12	363		19			
	P	1c1/b	Priestatas	0.8	kub. m	24	NTK 2011-2.13.12	319		19			
	P	2c1/b	Priestatas	0.8	kub. m	22	NTK 2011-2.13.12	319		19			

Parengė Matininkė Jolanta Jakulienė



A.V.



\* 1 0 2 5 0 6 0 1 5 1 \*

Lapas 1 iš 1

### Kitų statinių įkainojimas (perkainojimas)

Adresas Šiaulių m. sav. Šiaulių m. Dainų g. 33  
Unikalus Nr. 4400-0407-9349

Pavadinimas	Vertės nustatymo data	Įkainojimas (I), Perkainojimas (P)	Kasmetinis vertės mažinimo koeficientas	Matavimo vienetas	Kiekis	Kainynas ir lentelė	Vieneto stątybos vertė po indeksavimo, Lt	Atkūrimo kaštai (stątybinė vertė), Lt	Nusidėvėjimas %	Atkuriamoji vertė, Lt	Vietovės pataisos koeficientas	Vidutinė rinkos vertė, Lt
1	2	3	4	5	6	7	8	9	10	11	12	13
Tvora t1	2011-10-11	P	2,5	m	1	NTK 2011-5.3.8	119	11200	70	3360	0.22	740
Varteliai t2	2011-10-11	P	0	m	0	0	0	0	0	0	0.22	0
Varteliai t3	2011-10-11	P	0	m	0	0	0	0	0	0	0	0
Vartai t4	2011-10-11	P	0	m	0	0	0	0	0	0	0.22	0
Tvora t5	2011-10-11	P	2,5	m	3	NTK 2011-5.3.8.	275	35600	70	10700	0.22	2350
<b>Viso</b>								<b>46800</b>		<b>14100</b>		<b>3090</b>

Parengė Matiminkė Jolanta Jakulienė



\* 1 0 2 5 0 6 1 8 8 1 \*

### Kitų statinių įkainojimas (perkainojimas)

Adresas Šiaulių m. sav. Šiaulių m. Dainų g. 33  
Unikalus Nr. 4400-0407-9270

Pavadinimas	2	3	4	5	6	7	8	9	10	11	12	13
	Vertės nustatymo data	Įkainojimas (I), Perkainojimas (P)	Kasmetinis vertės mažinimo koeficientas	Matavimo vienetas	Kiekis	Kainynas ir lentelė	Vieneto statybos vertė po indeksavimo, Lt	Atkūrimo kaštai (statybinė vertė), Lt	Nusidėvėjimas %	Atkuriamoji vertė, Lt	Vietovės pataisos koeficientas	Vidutinė rinkos vertė, Lt
1												
Kiemo aikštelė b1	2011-10-11	P	4	kv.	764,67	NTK 2011-	124	94800	75	23700	0.22	52100
Aikštelė b2	2011-10-11	P	4	kv.	1723,16	NTK 2011-	90	155000	75	38800	0.22	8540
Aikštelė b3	2011-10-11	P	4	kv.	552,21	NTK 2011-	90	49700	75	124000	0.22	2730
Aikštelė b4	2011-10-11	P	4	kv.	300,11	NTK 2011-	90	27000	75	6750	0.22	1490
Aikštelė b5	2011-10-11	P	4	kv.	322,42	NTK 2011-	90	29000	75	7250	0.22	1600
Aikštelė b6	2011-10-11	P	5	kv.	4575,9	NTK 2011-	130	595000	75	149000	0.22	32800
Aikštelė b7	2011-10-11	P	4	kv.	520,52	NTK 2011-	90	46800	75	11700	0.22	2570
Aikštelė b8	2011-10-11	P	5	kv.	44,25	NTK 2011-	130	5800	75	1450	0.22	320
Aikštelė b9	2011-10-11	P	5	kv.	330,41	NTK 2011-	130	43000	75	10800	0.22	2380



\* 1 0 2 5 0 6 3 6 9 3 \*



1	2	3	4	5	6	7	8	9	10	11	12	13	14
2	1	27	Kabinetas	8,61								8,61	
2	1	28	Klasė	55,02								55,02	
2	1	29	Klasė	74,38								74,38	
2	1	30	Klasės pagalbinė patalpa	17,80									17,80
2	1	31	Klasė	54,38								54,38	
2	1	32	Kabinetas	10,96								10,96	
2	1	33	Kabinetas	6,46								6,46	
2	1	34	Buhalterija	17,14								17,14	
2	1	35	Klasė	54,34								54,34	
2	1	36	Klasė	54,81								54,81	
2	1	37	Klasė	72,51								72,51	
2	1	38	Klasė	72,08								72,08	
2	1	39	Kabinetas	17,55								17,55	
2	1	40	Kabinetas	35,41								35,41	
2	1	41	Kabinetas	54,27								54,27	
2	1	42	Kabinetas	36,32								36,32	
2	1	43	Kabinetas	16,21								16,21	
2	1	44	Tualetas	12,70									12,70
2	1	45	Prausykla	3,23									3,23
2	1	46	Prausykla	5,09									5,09
2	1	47	Tualetas	8,38									8,38
2	1	48	Valytojos patalpa	2,94									2,94
Iš viso antrame aukšte ( 48 patalpos )				1927,74								1791,71	136,03



\* 1 0 2 5 0 3 6 5 2 9 \*

1	2	3	4	5	6	7	8	9	10	11	12	13	14
3	1	1	Koridorius	37,46								37,46	
3	1	2	Klasė	53,89								53,89	
3	1	3	Biblioteka	54,25								54,25	
3	1	4	Koridorius	87,19								87,19	
3	1	5	Knygų sandėlis	22,46								22,46	
3	1	6	Klasė	51,07								51,07	
3	1	7	Skaitykla	74,01								74,01	
3	1	8	Klasės pagalbinė patalpa	17,09									17,09
3	1	9	Klasė	56,27								56,27	
3	1	10	Koridorius	14,59									14,59
3	1	11	Klasės pagalbinė patalpa	8,00									8,00
3	1	12	Klasė	63,98								63,98	
3	1	13	Klasė	72,95								72,95	
3	1	14	Klasės pagalbinė patalpa	13,67									13,67
3	1	15	Koridorius	3,32									3,32
3	1	16	Klasė	55,64								55,64	
3	1	17	Klasės pagalbinė patalpa	17,68									17,68
3	1	18	Klasė	54,42								54,42	
3	1	19	Klasės pagalbinė patalpa	17,12									17,12
3	1	20	Klasė	54,50								54,50	
3	1	21	Klasė	54,33								54,33	
3	1	22	Klasė	35,24								35,24	
3	1	23	Klasė	36,31								36,31	



\* 1 0 2 5 0 3 6 5 2 9 \*

1	2	3	4	5	6	7	8	9	10	11	12	13	14
3	1	24	Klasė	53,40								53,40	
3	1	25	Klasė	52,67								52,67	
3	1	26	Klasė	54,60								54,60	
3	1	27	Koridorius	22,87									22,87
3	1	28	Koridorius	230,80								230,80	
3	1	29	Kabinetas	8,28								8,28	
3	1	30	Kabinetas	8,01								8,01	
3	1	31	Kabinetas	15,91								15,91	
3	1	32	Kabinetas	17,03								17,03	
3	1	33	Kabinetas	13,69								13,69	
3	1	34	Valytojos patalpa	3,03									3,03
Iš viso trečiame aukšte ( 34 patalpos )				1435,73								1318,36	117,37
Iš viso ( 202 patalpos )				7900,37								6961,00	939,37

Parengė Matiminkė Jolanta Jakulienė



\* 1 0 2 5 0 3 6 5 2 9 \*

Lapas 10 iš 10

## UAB "Altaxis"

(įmonės pavadinimas)

## PAGRINDINIO PASTATO (JO DALIŲ)

103/16

## KADASTRO DUOMENYS

(pažymėjimas plane)

2011-10-11

(data)

Šiauliai

(sudarymo vieta)

Dainių g. 33, Šiauliai m. sav.

(pagrindinio pastato, jo dalių adresas)

Kadastro duomenys užfiksuoti:

2011 m.

spalio

mėn.

11 d.

Centro koordinatės	Pastato paskirtis	Pastato pavadinimas	Statybos pradžios/pabaigos metai	Rekonstravimo pradžios/pabaigos metai	Aukštų skaičius
6198396.64 453841.76	namas	namas	1983/1983	2011/2011	3

Kadastro duomenys	Aprašymas	Lyginamasis svoris	Nusidėvėjimo %	Vidutinis nusidėvėjimo %
Pamatai	9/6 namas sena	4	0,22	0,88
Sienos	betono plotis sena	15	0,22	3,30
Perdangos	9/6 namas	16	0,22	3,52
Stogo konstrukcija	betoninė sena			
Stogo danga	betoninė nauja	4	0,00	0
Išorės apdaila	betono plotis nauja	1	0,00	0
Pertvaros	plytos sena	5	0,22	1,1
Grindys	betoninės sena	14	0,22	3,08
Langai	plastiniai nauja	7	0,00	0
Durys	medinės sena	3	0,22	0,66
Vidaus apdaila	daiktai sena	13	0,22	2,86
Šildymas	centrinis šildymas su radiatoriais	5	0,22	1,1
Vandentiekis	plastinis sena	1	0,22	0,22
Kanalizacija	plastinis sena	1	0,22	0,22
Dujos	ne			
Karštas vanduo	ne	1	0,22	0,22
Elektra	ne	7	0,22	1,54
Viryklė	elektroninė sena			
Vonios kambarys	ne			
Vėdinimas ir kondicionavimas	vėdinimas sena	3	0,22	0,66
Iš viso:				19

Pastato baigtumas %

100

PAGRINDINIO PASTATO PRIESTATŲ KADASTRO DUOMENYS

Pažymėjimas plane	R	1c'1b	2c'1b	R	1c'1b	2c'1b
Pavadinimas	Kūšys	Priestatas	Priestatas			
Statybos pradžios/pabaigos metai	1983/1983	1983/1983	1983/1983			
Rekonstravimo pradžios/pabaigos metai	18011	18011	18011			
Baigtumas %	100	100	100	100	100	100
Pamatai	g/b blokad	g/b blokad	g/b blokad	4	4	4
Sienos	g/b plastikis	g/b plastikis	g/b plastikis	15	15	15
Perdangos	g/b	g/b	g/b	16	16	16
Stogo konstrukcija	x	suvaržinta	suvaržinta			
Stogo danga	x	skiferas	skiferas	4	4	4
Išorės apdaila	trinkas dašai	betono pl.	betono pl.	1	1	1
Pertvaros	plytos	niur	niur	5	-5	-5
Grindys	monolitinis	monolitinis	monolitinis	14	14	14
Langai	plastikiniai	niur	niur	7	-7	-7
Durys	medinės	metalinės	metalinės	3	3	3
Vidaus apdaila	dašai	dašai	dašai	13	13	13
				100	188	188

Matininkė  
(pareigbs)



(parašas)

Jolanta Jakulienė  
(vardas ir pavardė)

PAGRINDINIO PASTATO, JO DALIŲ IR PRIESTATŲ ĮKAINOJIMAS (PERKAINOJIMAS)

6A forma tęsinys

Vertės nustatymo data	Įkainojimas (perkainojimas)	Pažymėjimas plane	Statinio pavadinimas	Matmenys						Užstatytas plotas	Kainynas ir lentelė	Vidutinė vieneto statybos vertė Lt	Pataisos	Kasmetinis vertės mažinimo koeficientas	Vidutinė vieneto statybos vertė po indeksavimo Lt	Atkūrimo kaštai (statybinė vertė) Lt	Nusidėvėjimo %	Atkūrimoji vertė Lt	Vietovės pataisos koeficientas	Vidutinė rinkos vertė Lt
				Ilgis m	Plotis m	Plotas m <sup>2</sup>	Aukštis m	Tūris m <sup>3</sup>	Bruto plotas											
2014-10-11	P	1/6	Mokykla	8,00	8,00	2165	2802	236	213,12	363	0,8	363	1,0	363	19					
	P	R	Rūšys	4069	3678	8	8	8	2,13,12	363	0,8	363	1,0	363	19					
	P	1/6	Muštatai	8,14	3,00	24	8	8	2,13,12	363	0,8	363	0,88	319	19					
	P	1/6	Muštatai	7,32	3,00	22	7	7	2,13,12	363	0,8	363	0,88	319	19					
			11 laiptai			46,66														
			12 laiptai			21,13														
			13 laiptai			15,8														
			14 laiptai			22,5														
			15 laiptai			2,13														
			16 laiptai			3,04														
			17 laiptai			4,57														
			18 laiptai			3,41														
			19 laiptai			20,70														
			3 rūsiai			36														
			11a			2806														
			11ba			1450														
			1100:			3170	1004	1980								363	1158000	19	933000	651000

$V_{1/6} = 8,14 \times 3,00 \times 24 = 24 \text{ m}^3$   
 $H_1 = 3,00 \text{ m}$   
 $V_{2/6} = 7,32 \times (2,70 + 0,28 \times 0,11) = 22 \text{ m}^3$   
 $H_1 = 3,00 \text{ m}$



Matininkė (parašas)

Jolanta Jakulienė (vardas ir pavardė)

$V_{1/6} = 2801,82 \times (3,00 \times 0,11) = 9246 \text{ m}^3$   
 $V_{11a} = 2801,86 \times (3,00 \times 0,11) = 9245 \text{ m}^3$   
 $V_{11b} = 1749,8 \text{ m}^2 \times (3,00 \times 0,11) = 6124 \text{ m}^3$   
 $V_{\text{Andras}} = 24615 \text{ m}^3$   
 $H_1 = 24615 \text{ m}^3 / 2801,80 = 8,80 \text{ m}$

## UAB "AltAgis"

(įmonės pavadinimas)

## KITŲ STATINIŲ IR JŲ DALIŲ KADASTRO DUOMENYS

2011-10-11 Nr. \_\_\_\_\_

(data)

Šiauliai

(sudarymo vieta)

Dainių g. 33, Šiauliai

(kitų statinių ir jų dalių adresas)

Duomenys užfiksuoti	2011-10-11		
Pažymėjimas plane	7		
Paskirtis	Kitas		
Pavadinimas	Tuora		
Statybos pradžios/pabaigos metai	2011 / 2011		
Rekonstravimo pradžios/pabaigos metai			
Baigtumas %	100		

## Statinių sudėtinės dalys

Pavadinimas	Tuora	Vantelė	
Pažymėjimas plane	71	73	
Statybos pradžios/pabaigos metai	1983 / 1983	1983 / 1983	
Medžiaga	Vielos siūklas	Niū	
Markė, tipas			
Matmenys	Ilgis	94,41	0
	Plotis (diametras)		
	Plotas		
	Aukštis (gylis)	1,00 m	0
	Tūris		
Pavadinimas	Tuora	Vantai	
Pažymėjimas plane	75	74	
Statybos pradžios/pabaigos metai	1983 / 1983	1983 / 1983	
Medžiaga	Vielos siūklas	Niū	
Markė, tipas			
Matmenys	Ilgis	128,49	0
	Plotis (diametras)		
	Plotas		
	Aukštis (gylis)	3,00 m	0
	Tūris		
Pavadinimas	Vantelė		
Pažymėjimas plane	72		
Statybos pradžios/pabaigos metai	1983 / 1983		
Medžiaga	Niū		
Markė, tipas			
Matmenys	Ilgis	0	
	Plotis (diametras)		
	Plotas		
	Aukštis (gylis)	0	
	Tūris		

Matininkė  
(pareigos)

(parašas)

Jolanta Jakulienė  
(vardas ir pavardė)

## UAB "AltAgis"

(įmonės pavadinimas)

## KITŲ STATINIŲ IR JŲ DALIŲ KADASTRO DUOMENYS

2011 10 11

(data)

Šiauliai

(sudarymo vieta)

Dainių g. 33, Šiauliai

(kitų statinių ir jų dalių adresas)

Duomenys užfiksuoti	2011 10 11			
Pažymėjimas plane	6			
Paskirtis	kiti			
Pavadinimas	Aikštėli			
Statybos pradžios/pabaigos metai	1983 / 1983			
Rekonstravimo pradžios/pabaigos metai				
Baigtumas %	100			
<b>Statinių sudėtinės dalys</b>				
Pavadinimas	Aikštėli	Aikštėli	Aikštėli	
Pažymėjimas plane	61	64	67	
Statybos pradžios/pabaigos metai	1983 / 1983	1983 / 1983	1983 / 1983	
Medžiaga	Asfaltbetonis	Asfaltas	Asfaltas	
Markė, tipas				
Matmenys	Ilgis			
	Plotis (diametras)			
	Plotas	764,67	300,11	520,52
	Aukštis (gylis)			
	Tūris			
Pavadinimas	Aikštėli	Aikštėli	Aikštėli	
Pažymėjimas plane	62	65	68	
Statybos pradžios/pabaigos metai	1983 / 1983	1983 / 1983	1983 / 1983	
Medžiaga	Asfaltas	Asfaltas	Betono plytelės	
Markė, tipas				
Matmenys	Ilgis			
	Plotis (diametras)			
	Plotas	1723,16	322,42	44,25
	Aukštis (gylis)			
	Tūris			
Pavadinimas	Aikštėli	Aikštėli	Aikštėli	
Pažymėjimas plane	63	66	69	
Statybos pradžios/pabaigos metai	1983 / 1983	1983 / 1983	1983 / 1983	
Medžiaga	Asfaltas	betono plytelės	betono plytelės	
Markė, tipas				
Matmenys	Ilgis			
	Plotis (diametras)			
	Plotas	552,21	4575,90	330,41
	Aukštis (gylis)			
	Tūris			

Matininkė  
(pareigės)

(parašas)

Jolanta Jakulienė  
(vardas ir pavardė)

## UAB "Altaxis"

(įmonės pavadinimas)

## KITŲ STATINIŲ IR JŲ DALIŲ KADASTRO DUOMENYS

2011-10-11 Nr. \_\_\_\_\_

(data)

Šiauliai

(sudarymo vieta)

Dainių g. 33, Šiauliai

(kitų statinių ir jų dalių adresas)

Duomenys užfiksuoti	2011-10-11		
Pažymėjimas plane	5		
Paskirtis	lita		
Pavadinimas	Aikštėli		
Statybos pradžios/pabaigos metai	2011 / 2011		
Rekonstravimo pradžios/pabaigos metai			
Baigtumas %	100		
<b>Statinių sudėtinės dalys</b>			
Pavadinimas	Aikštėli		
Pažymėjimas plane	510		
Statybos pradžios/pabaigos metai	2011 / 2011		
Medžiaga	betono sunkieji		
Markė, tipas			
Matmenys	Ilgis		
	Plotis (diametras)		
	Plotas	9.84	
	Aukštis (gylis)		
	Tūris		
Pavadinimas			
Pažymėjimas plane			
Statybos pradžios/pabaigos metai			
Medžiaga			
Markė, tipas			
Matmenys	Ilgis		
	Plotis (diametras)		
	Plotas		
	Aukštis (gylis)		
	Tūris		
Pavadinimas			
Pažymėjimas plane			
Statybos pradžios/pabaigos metai			
Medžiaga			
Markė, tipas			
Matmenys	Ilgis		
	Plotis (diametras)		
	Plotas		
	Aukštis (gylis)		
	Tūris		

Matininkė  
(pareigos)

(parašas)

Jolanta Jakulienė  
(vardas ir pavardė)



## KITŲ STATINIŲ ĮKAINOJIMAS (PERKAINOJIMAS)

Vertės nustatymo data	Įkainojimas (perkainojimas)	Palyginimo plane	Statinio pavadinimas	Matavimas				Kiekis vnt.	Vidutinė vieneto starybos vertė Lt	Kasmetinis vertės mažinimo koeficientas	Kainynas ir lentelė	Vidutinė vieneto starybos vertė po indeksavimo Lt	Atkūrimo kaštai (statybinė vertė) Lt	Nusidėėjimas %	Atkuriamoji vertė Lt	Vertės zonos kodas	Vietovės pataisos koeficientas	Vidutinė rinkos vertė Lt
				Ilgis m	Plotis m	Plotas m <sup>2</sup>	Aukštis m											
2011-10-11	P	61	Aiškiškė			764,67			4	2012-2011 3.2.11	124	94800	75	23100		0,22	32100	
	P	62	Aiškiškė			1123,76			4	2012-2011 3.2.11	90	155000	75	38800		0,22	85400	
	P	63	Aiškiškė			552,21			4	2012-2011 3.2.11	90	49700	75	12400		0,22	24300	
	P	64	Aiškiškė			300,41			4	2012-2011 3.2.11	90	21000	75	6150		0,22	14900	
	P	65	Aiškiškė			300,41			4	2012-2011 3.2.11	90	29000	75	2250		0,22	1600	
	P	66	Aiškiškė			4575,92			5	2012-2011 3.2.11	130	595000	75	149000		0,22	32200	
	P	67	Aiškiškė			512,52			4	2012-2011 3.2.11	90	46800	75	11400		0,22	2540	
	P	68	Aiškiškė			112,25			5	2012-2011 3.2.11	130	5800	75	1450		0,22	320	
	P	69	Aiškiškė			330,41			5	2012-2011 3.2.11	130	43000	75	10800		0,22	2380	

Matininkė  
(pareigos)Jolanta Jakulienė  
(vardas ir pavardė)

(parašas)



Šiaulių m. savivaldybės administracija  
leidimą išdavusio viešojo administravimo subjekto pavadinimas

**STATYBOS LEIDIMAS NR. LNS-61-110316-00029**

data  
**galiojimas pratęstas iki**  
data

2011-03-16

Išdavimo data

pratęsimo/perregistravimo data

**Statytojas:** ŠIAULIŲ MIESTO SAVIVALDYBĖS ADMINISTRACIJA 188771865 Šiaulių  
m. sav., Šiauliai, Vasario 16-osios 62 (+370) 41 596320

fizinio asmens vardas, pavardė, a. k.; juridinio asmens pavadinimas, įmonės kodas, adresas, telefono Nr. ;

**Duomenys apie statybos objektą:**

**Statybos objektas:** Mokslo paskirties pastatas

statinio ir priklausinių tikslus pavadinimas ir paskirtis

**Statybos rūšis:** Statinio rekonstravimas

nauja statyba, rekonstravimas, kapitalinis arba paprastas remontas,  
NKV tvarkymo statybos darbai

**Statybos adresas:** Šiaulių m. sav., Šiauliai, Dainų g. 33

**Žemės sklypo kadastrinis Nr.** 2901/0026:121 ,

registravimo data : 2008-05-07 .

**Užstatymo tankumas:** 15,2 %

**Užstatymo intensyvumas:** 40 %

**Duomenys apie statinius:**

**Statinio pavadinimas:** Mokslo paskirties pastatas

**Statinio paskirtis:** Mokslo paskirties pastatai

**Statybos rūšis:** Statinio rekonstravimas

**Statinio kategorija:** Ypatingas, **unikalus Nr.:** 2998-3002-1010;

**Statinio techniniai rodikliai:**

**1. bendrieji:**

bendras plotas 7780,39 m<sup>2</sup>,

statybinis tūris 29881 m<sup>3</sup>,

aukštų skaičius (neskaičiuojant pusrūsio, mansardos) 3

statinio aukštis 12,10 m;

**2. gyvenamojo namo:**

naudingas plotas m<sup>2</sup>,

gyvenamasis plotas m<sup>2</sup>,



Šiaulių miesto savivaldybės administracijos  
Statybos skyriaus vyr. spė

Rimantas Gaigalas  
atestato Nr. 1368

kopija tikra

butų skaičius vnt.  
mansarda nėra;

**3. negyvenamojo pastato:**

pagrindinis plotas 5133,29 m<sup>2</sup>,  
vietų skaičius vnt., arba talpa m<sup>3</sup>,  
produkcijos kiekis per metus ;

**4. tiesinio (inžinerinių tinklų):**

bendras ilgis 28115 m,  
skersmuo mm;

**5. pagrindinių konstrukcijų medžiaga (konstrukcinis sprendimas):**

pamatai Betono blokai,  
sienos Betono blokai,  
perdangos Gelžbetonio plokštės,  
stogas Ruloninė danga .



Kopija tikra

Siaulių miesto  
administracijos  
Statybos skyriaus vyr. specialistas

Rimantas Gaigalas  
atestato Nr. 1369

**Duomenys apie projektą**

~~Projekto Nr. P/0745-01-TP-BD, parengimo metai 2010.~~

**Projekto vadovas:** RENATA SKEMUNDRIENĖ

teisę patvirtinančio dokumento numeris 16508, galiojimo data 2015-11-26.

**Projektuotojas:** UAB „PANPROJEKTAS“

teisę patvirtinančio dokumento numeris 1650, galiojimo data 2013-07-17.

**Projekto ekspertizės rangovas:** UAB “PROJEKTŲ EKSPERTIZĖ”

teisę patvirtinančio dokumento numeris 3636, galiojimo data 2014-01-16.

**Projekto ekspertizės vadovas:** LEONAS RIMVYDAS VAITKUS

teisę patvirtinančio dokumento numeris 20525, galiojimo data 2012-12-22.

**Projekto svarstymo Nuolatinėje statybos komisijoje protokolo Nr.NPR-61-110121-00015,**  
data 2011-01-25.

Statytojas privalo:

1. Griežtai laikytis projekto (įskaitant nustatyta tvarka suderintus jo pakeitimus) ir normatyvinių statybos dokumentų reikalavimų.

2. Apie statybos rangovo nusamdymą, statybos vadovo ir projekto vykdymo priežiūros vadovo paskyrimą, statybos techninio priežiūrėtojo, projekto vykdymo priežiūros vadovo, statybos vadovo ar rangovo pakeitimą per 3 darbo dienas informuoti statybos valstybinę priežiūrą atliekančią

institucija.

3. Nevykdyti statybos darbų, pasibaigus leidimo galiojimo laikui arba sustabdžius jo galiojimą.

4. Perduoti statybines atliekas jas tvarkančiai įmonei arba jas sutvarkyti regiono aplinkos apsaugos departamento nurodytu būdu.

Leidimą išdavė:

Architektūros ir urbanistikos  
skyriaus vedėjo pavaduotojas  
statybai ir architektūrai

pareigos

AIV

parašas

Valdas Markevičius

vardas, pavardė

Leidimą gavau:

Rimantas Gaigalas

vardas, pavardė

parašas

2011-03-21

data



Šiaulių miesto savivaldybės administracijos  
Statybos skyriaus vyr. specialistas

Rimantas Gaigalas  
atestato Nr. 1368

*[Handwritten signature]*

Kopija tikra

Panaikinta medžiaga

### Kitų statinių įkainojimas (perkainojimas)

Adresas Šiaulių m. sav. Šiaulių m. Dainų g. 33  
Unikalus Nr. 4400-2228-1912

Pavadinimas	Vertės nustatymo data	Įkainojimas (I), Perkainojimas (P)	Kasmetinis vertės mažinimo koeficientas	Matavimo vienetas	Kiekis	Kainynas ir lentelė	Vieneto statybos vertė po indeksavimo, Lt	Atkurimo kaštai (statybinė vertė), Lt	Nusidėvėjimas %	Atkuriamoji vertė, Lt	Vietovės patalpos koeficientas	Vidutinė rinkos vertė, Lt
1	2	3	4	5	6	7	8	9	10	11	12	13
Kiemo aikštelė b10	2011-10-11	I	5	kv.	9,84	NTK 2011-	130	1280	0	1280	0.22	280
<b>Viso</b>								<b>1280</b>		<b>1280</b>		<b>280</b>

Parengė Matininkė Jolanta Jakulienė

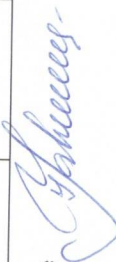

\* 1 0 2 5 0 6 2 2 0 5 \*

Lapas 1 iš 1

## Pagrindinio pastato vidaus plotų eksploikacija

Adresas Šiaulių m. sav. Šiaulių m. Dainų g. 33

Unikalus Nr. 2998-3002-1010

Žymėjimas IC3b

Paskirtis Mokslo

Matavimų data 2011-10-11

Pavadinimas Mokykla

Aukšto Nr.	Patalpos pažymėjimas plane		Patalpų pavadinimas	Gyvenamosios paskirties patalpų										Negyvenamosios paskirties patalpų	
	1 simbolis	2 simbolis		Bendras plotas m <sup>2</sup>	Naudingas plotas m <sup>2</sup>	Iš to skaičiaus				Pagalbinis naudingas plotas m <sup>2</sup>	Pagalbinis nenaudingas plotas m <sup>2</sup>	Rūšių (pusrūšių) plotas m <sup>2</sup>	Garažų plotas m <sup>2</sup>	Pagalbinis plotas m <sup>2</sup>	Pagalbinis plotas m <sup>2</sup>
1	2	3	4	5	6	7	8	9	10	11	12	13	14		
R	1	1	Koridorius	360,43								360,43			
R	1	2	Pagalbinė patalpa	1,77									1,77		
R	1	3	Elektros skydinė	13,93									13,93		
R	1	4	Sandėlis	8,27								8,27			
R	1	5	Koridorius	5,07									5,07		
R	1	6	Koridorius	6,14									6,14		
R	1	7	Pagalbinė patalpa	2,68									2,68		
R	1	8	Sandėlis	223,78								223,78			
R	1	9	Sandėlis	84,44								84,44			
R	1	10	Sandėlis	377,81								377,81			
R	1	11	Koridorius	19,58									19,58		



\* 1 0 2 5 0 3 6 5 2 9 \*

1	2	3	4	5	6	7	8	9	10	11	12	13	14
R	I	12	Sandēlis	15,01								15,01	
R	I	13	Techninė patalpa	110,79									110,79
R	I	14	Koridorius	4,51									4,51
R	I	15	Sandēlis	17,74								17,74	
R	I	16	Sandēlis	15,96								15,96	
R	I	17	Sandēlis	12,76								12,76	
R	I	18	Koridorius	48,85									48,85
R	I	19	Sandēlis	24,47								24,47	
R	I	20	Sandēlis	116,99								116,99	
R	I	21	Pagalbinė patalpa	2,46									2,46
R	I	22	Pagalbinė patalpa	1,41									1,41
R	I	23	Sandēlis	19,48								19,48	
R	I	24	Sandēlis	24,02								24,02	
R	I	25	Sandēlis	15,46								15,46	
R	I	26	Ventiliacijos kamera	28,21									28,21
R	I	27	Techninė patalpa	5,61									5,61
R	I	28	Rūbinė	8,08								8,08	
R	I	29	Rūbinė	4,18								4,18	
R	I	30	Rūbinė	4,20								4,20	
R	I	31	Techninė patalpa	8,15									8,15
R	I	32	Sandēlis	5,62								5,62	
R	I	33	Šilumos mazgas	17,52									17,52
R	I	34	Šilumos mazgas	8,66									8,66



\* 1 0 2 5 0 3 6 5 2 9 \*

1	2	3	4	5	6	7	8	9	10	11	12	13	14
R	I	35	Buitinē patalpa	25,98								25,98	
R	I	36	Techninē patalpa	17,66									17,66
R	I	37	Koridorius	20,01									20,01
R	I	38	Dirbtuvēs	52,54								52,54	
R	I	39	Koridorius	42,86									42,86
R	I	40	Dirbtuvēs	52,65								52,65	
R	I	41	Sandēlis	14,37								14,37	
R	I	42	Sandēlis	56,50								56,50	
R	I	43	Koridorius	11,44									11,44
R	I	44	Koridorius	7,10									7,10
R	I	45	Koridorius	2,68									2,68
R	I	46	Pagalbinē patalpa	12,68									12,68
R	I	47	Pagalbinē patalpa	3,77									3,77
R	I	48	Pagalbinē patalpa	1,29									1,29
R	I	49	Techninē patalpa	30,75									30,75
R	I	50	Koridorius	11,54									11,54
R	I	51	Sandēlis	46,09								46,09	
R	I	52	Sandēlis	7,72								7,72	
R	I	53	Sandēlis	54,80								54,80	
R	I	54	Techninē patalpa	69,02									69,02
R	I	55	Pagalbinē patalpa	9,96									9,96
R	I	56	Koridorius	2,99									2,99
R	I	57	Tualetas	2,10									2,10



\* 1 0 2 5 0 3 6 5 2 9 \*

1	2	3	4	5	6	7	8	9	10	11	12	13	14
R	1	58	Tualetas	1,61									1,61
			Iš viso rūsyje ( 58 patalpos )	2182,15								1649,35	532,80
1	1	1	Tambūras	10,77									10,77
1	1	2	Koridorius	481,14								481,14	
1	1	3	Budėtojo patalpa	8,98								8,98	
1	1	4	Sporto salė	457,17								457,17	
1	1	5	Dušinė	6,21									6,21
1	1	6	Tualetas	3,96									3,96
1	1	7	Persirengimo patalpa	20,80								20,80	
1	1	8	Persirengimo patalpa	20,54								20,54	
1	1	9	Dušinė	6,28									6,28
1	1	10	Tualetas	3,74									3,74
1	1	11	Persirengimo patalpa	16,27								16,27	
1	1	12	Elektros įvado patalpa	0,37									0,37
1	1	13	Kabinetas	18,36								18,36	
1	1	14	Kabinetas	13,15								13,15	
1	1	15	Sandėlis	9,47								9,47	
1	1	16	Tambūras	4,87									4,87
1	1	17	Koridorius	13,73									13,73
1	1	18	Elektros įvado patalpa	0,49									0,49
1	1	19	Prausykla	1,50									1,50
1	1	20	Tualetas	1,54									1,54
1	1	21	Kabinetas	14,10								14,10	



\* 1 0 2 5 0 3 6 5 2 9 \*

1	2	3	4	5	6	7	8	9	10	11	12	13	14
1	1	22	Dušinė	1,53									1,53
1	1	23	Maisto produktų sandėlis	4,71								4,71	
1	1	24	Koridorius	1,73									1,73
1	1	25	Maisto produktų paruošimo patalpa	54,36								54,36	
1	1	26	Maisto produktų paruošimo patalpa	26,60								26,60	
1	1	27	Valgykla	209,18								209,18	
1	1	28	Prausykla	5,32									5,32
1	1	29	Tualetas	7,92									7,92
1	1	30	Tualetas	5,03									5,03
1	1	31	Prausykla	4,16									4,16
1	1	32	Klasė	51,25								51,25	
1	1	33	Koridorius	2,54									2,54
1	1	34	Kabinetas	12,65								12,65	
1	1	35	Kabinetas	55,46								55,46	
1	1	36	Kabinetas	53,95								53,95	
1	1	37	Kabinetas	53,65								53,65	
1	1	38	Tambūras	3,70									3,70
1	1	39	Kabinetas	8,44								8,44	
1	1	40	Kabinetas	16,00								16,00	
1	1	41	Tualetas	12,68									12,68
1	1	42	Prausykla	3,89									3,89
1	1	43	Prausykla	4,86									4,86



\* 1 0 2 5 0 3 6 5 2 9 \*

1	2	3	4	5	6	7	8	9	10	11	12	13	14
1	1	44	Tualetas	8,35									8,35
1	1	45	Valytojos patalpa	2,95									2,95
1	1	46	Tambūras	4,78									4,78
1	1	47	Klasė	38,45								38,45	
1	1	48	Tambūras	1,79									1,79
1	1	49	Koridorius	11,34									11,34
1	1	50	Klasė	72,95								72,95	
1	1	51	Klasė	74,55								74,55	
1	1	52	Kabinetas	13,96								13,96	
1	1	53	Klasė	73,01								73,01	
1	1	54	Klasės pagalbinė patalpa	17,14									17,14
1	1	55	Klasė	54,72								54,72	
1	1	56	Muziejus	36,69								36,69	
1	1	57	Muziejus	17,07								17,07	
1	1	58	Klasė	54,41								54,41	
1	1	59	Klasė	53,12								53,12	
1	1	60	Klasė	53,15								53,15	
1	1	61	Kabinetas	35,22								35,22	
1	1	62	Kabinetas	18,05								18,05	
Iš viso pirmame aukšte ( 62 patalpos )				2354,75								2201,58	153,17
2	1	1	Koridorius	447,53								447,53	
2	1	2	Prausykla	3,69									3,69
2	1	3	Tualetas	1,71									1,71



\* 1 0 2 5 0 3 6 5 2 9 \*

1	2	3	4	5	6	7	8	9	10	11	12	13	14
2	1	4	Tualetas	3,44									3,44
2	1	5	Prausykla	3,04									3,04
2	1	6	Choreografinės kabinetas	59,58								59,58	
2	1	7	Aktų salė	250,42								250,42	
2	1	8	Koridorius	7,15									7,15
2	1	9	Sandėlis	15,22								15,22	
2	1	10	Koridorius	2,62									2,62
2	1	11	Pagalbinė patalpa	4,72									4,72
2	1	12	Koridorius	2,74									2,74
2	1	13	Sandėlis	25,39								25,39	
2	1	14	Klasė	53,68								53,68	
2	1	15	Klasė	54,16								54,16	
2	1	16	Achyvas	11,03								11,03	
2	1	17	Prausykla	5,27									5,27
2	1	18	Tualetas	8,17									8,17
2	1	19	Tualetas	4,84									4,84
2	1	20	Prausykla	4,11									4,11
2	1	21	Klasė	51,19								51,19	
2	1	22	Klasė	53,71								53,71	
2	1	23	Klasė	54,94								54,94	
2	1	24	Klasės pagalbinė patalpa	18,64									18,64
2	1	25	Klasė	74,41								74,41	
2	1	26	Koridorius	15,75									15,75



\* 1 0 2 5 0 3 6 5 2 9 \*

## Statinio sudėtinių dalių kadastro duomenys

Aukštis: m		Markė:	
Ilgis: m		Kiekis: vnt.	
Skersmuo mm			

Pažymėjimas plane	Sudėtinė dalis		
b4	Aikštelė		
Statybos pradžios metai:	1983	Plotis: m	
Statybos pabaigos metai:	1983	Plotas kv. m	300,11
Rekonstravimo pradžios metai:		Tūris: kub. m	
Rekonstravimo pabaigos metai:		Gylis: m	
Baigtumo procentas: %	100	Medžiaga:	Asfaltas
Aukštis: m		Markė:	
Ilgis: m		Kiekis: vnt.	
Skersmuo mm			

Pažymėjimas plane	Sudėtinė dalis		
b5	Aikštelė		
Statybos pradžios metai:	1983	Plotis: m	
Statybos pabaigos metai:	1983	Plotas kv. m	322,42
Rekonstravimo pradžios metai:		Tūris: kub. m	
Rekonstravimo pabaigos metai:		Gylis: m	
Baigtumo procentas: %	100	Medžiaga:	Asfaltas
Aukštis: m		Markė:	
Ilgis: m		Kiekis: vnt.	
Skersmuo mm			

Pažymėjimas plane	Sudėtinė dalis		
b6	Aikštelė		
Statybos pradžios metai:	1983	Plotis: m	
Statybos pabaigos metai:	1983	Plotas kv. m	4575,9
Rekonstravimo pradžios metai:		Tūris: kub. m	
Rekonstravimo pabaigos metai:		Gylis: m	
Baigtumo procentas: %	100	Medžiaga:	Betono plytelės
Aukštis: m		Markė:	
Ilgis: m		Kiekis: vnt.	
Skersmuo mm			

Pažymėjimas plane	Sudėtinė dalis		
b7	Aikštelė		
Statybos pradžios metai:	1983	Plotis: m	
Statybos pabaigos metai:	1983	Plotas kv. m	520,52
Rekonstravimo pradžios metai:		Tūris: kub. m	
Rekonstravimo pabaigos metai:		Gylis: m	
Baigtumo procentas: %	100	Medžiaga:	Asfaltas
Aukštis: m		Markė:	



## Statinio sudėtinių dalių kadastro duomenys

Ilgis: m		Kiekis: vnt.	
Skersmuo mm			

Pažymėjimas plane	Sudėtinė dalis		
b8	Aikštelė		
Statybos pradžios metai:	1983	Plotis: m	
Statybos pabaigos metai:	1983	Plotas kv. m	44,25
Rekonstravimo pradžios metai:		Tūris: kub. m	
Rekonstravimo pabaigos metai:		Gylis: m	
Baigtumo procentas: %	100	Medžiaga:	Betono plytelės
Aukštis: m		Markė:	
Ilgis: m		Kiekis: vnt.	
Skersmuo mm			

Pažymėjimas plane	Sudėtinė dalis		
b9	Aikštelė		
Statybos pradžios metai:	1983	Plotis: m	
Statybos pabaigos metai:	1983	Plotas kv. m	330,41
Rekonstravimo pradžios metai:		Tūris: kub. m	
Rekonstravimo pabaigos metai:		Gylis: m	
Baigtumo procentas: %	100	Medžiaga:	Betono plytelės
Aukštis: m		Markė:	
Ilgis: m		Kiekis: vnt.	
Skersmuo mm			

Parengė Matininkė Jolanta Jakulienė



\* 1 0 2 5 0 3 6 6 2 8 \*

## Kitų statinių kadastro duomenys

**Adresas** Šiaulių m. sav. Šiaulių m. Dainų g. 33

**Pavadinimas** Kiemo aikštelė

**Aprašymas**

**Unikalus Nr.** 4400-2228-1912

**Pažymėjimas plane** b10

**Paskirtis** Kiti statin.(kiemo įrenginiai)

**Kad. duomenų nustatymo** 2011-10-11

### Statinio duomenys

Statybos pradžios metai:	2011	Statybos pabaigos metai:	2011
Rekonstravimo pradžios metai:		Rekonstravimo pabaigos metai:	

### Statinio sudėtinių dalių kadastro duomenys

Pažymėjimas plane	Sudėtinė dalis		
b10	Kiemo aikštelė		
Statybos pradžios metai:	2011	Plotis: m	
Statybos pabaigos metai:	2011	Plotas kv. m	9,84
Rekonstravimo pradžios metai:		Tūris: kub. m	
Rekonstravimo pabaigos metai:		Gylis: m	
Baigtumo procentas: %	100	Medžiaga:	Betono trinkelės
Aukštis: m		Markė:	
Ilgis: m		Kiekis: vnt.	
Skersmuo mm			

Parengė Matininkė Jolanta Jakulienė



\* 1 0 2 5 0 6 2 0 5 5 \*

## Pagrindinio pastato, jo dalių ir priestatų įkainojimas (perkainojimas)

Adresas Šiaulių m. sav. Šiaulių m. Dainų g. 33  
Unikalus Nr. 2998-3002-1010

1	2	3	4	5	6	7	8	9	10	11	12	13	14
Vertės nustatymo data	(P)	Žymėjimas	Pavadinimas	Kasmetinis vertės mažinimo koeficientas	Matavimo vienetas	Kiekis	Kainynas ir lentelė	Vieneto stątybos vertė po indeksavimo, Lt	Atkūrimo kaštai (stątybinė vertė), Lt	Nusidėvėjimas %	Atkuriamoji vertė, Lt	Vietovės pataisos koeficientas	Vidutinė rinkos vertė, Lt
2011-10-11		IC3b	Mokykla	0.8	kub. m	31730	Modelis: 7007	363	11518000	19	9330000		6857000
	P	IC3b	Mokykla	0.8	kub. m	24615	NTK 2011-2.13.12	363		19			
	P	R	Rūsys	0.8	kub. m	7069	NTK 2011-2.13.12	363		19			
	P	1c1/b	Priestatas	0.8	kub. m	24	NTK 2011-2.13.12	319		19			
	P	2c1/b	Priestatas	0.8	kub. m	22	NTK 2011-2.13.12	319		19			

Parengė Matiminkė Jolanta Jakulienė

A.V.



## Kitų statinių įkainojimas (perkainojimas)

Adresas Šiaulių m. sav. Šiaulių m. Dainų g. 33  
Unikalus Nr. 4400-0407-9349

Pavadinimas	2	3	4	5	6	7	8	9	10	11	12	Vidutinė rinkos vertė, Lt
	Vertės nustatymo data	Įkainojimas (I), Perkainojimas (P)	Kasmetinis vertės mažinimo koeficientas	Matavimo vienetas	Kiekis	Kainynas ir lentelė	Vieneto starybos vertė po indeksavimo, Lt	Atūrimo kaštai (statybinė vertė), Lt	Nusidėvėjimas %	Atkuriamoji vertė, Lt	Vietovės pataisos koeficientas	
<b>1</b>												
Tvora t1	2011-10-11	P	2,5	m	1	NTK 2011-5.3.8	119	11200	70	3360	0.22	740
Varteliai t2	2011-10-11	P	0	m	0	0	0	0	0	0	0.22	0
Varteliai t3	2011-10-11	P	0	m	0	0	0	0	0	0	0	0
Vartai t4	2011-10-11	P	0	m	0	0	0	0	0	0	0.22	0
Tvora t5	2011-10-11	P	2,5	m	3	NTK 2011-5.3.8.	275	35600	70	10700	0.22	2350
<b>Viso</b>								<b>46800</b>		<b>14100</b>		<b>3090</b>

Parengė Matiminkė Jolanta Jakulienė



\* 1 0 2 5 0 6 1 8 8 1 \*

### Kitų statinių įkainojimas (perkainojimas)

Adresas Šiaulių m. sav. Šiaulių m. Dainių g. 33  
Unikalus Nr. 4400-0407-9270

Pavadinimas	2	3	4	5	6	7	8	9	10	11	12	13
	Vertės nustatymo data	Įkainojimas (P)	Kasmetinis vertės mažinimo koeficientas	Matavimo vienetas	Kiekis	Kainynas ir lentelė	Vieneto statybos vertė po indeksavimo, Lt	Atkūrimo kaštai (statybinė vertė), Lt	Nusidėvėjimas %	Atkuriamoji vertė, Lt	Vietovės pataisos koeficientas	Vidutinė rinkos vertė, Lt
<b>1</b>												
Kiemo aikštelė b1	2011-10-11	P	4	kv.	764,67	NTK 2011-	124	94800	75	23700	0.22	52100
Aikštelė b2	2011-10-11	P	4	kv.	1723,16	NTK 2011-	90	155000	75	38800	0.22	8540
Aikštelė b3	2011-10-11	P	4	kv.	552,21	NTK 2011-	90	49700	75	124000	0.22	2730
Aikštelė b4	2011-10-11	P	4	kv.	300,11	NTK 2011-	90	27000	75	6750	0.22	1490
Aikštelė b5	2011-10-11	P	4	kv.	322,42	NTK 2011-	90	29000	75	7250	0.22	1600
Aikštelė b6	2011-10-11	P	5	kv.	4575,9	NTK 2011-	130	595000	75	149000	0.22	32800
Aikštelė b7	2011-10-11	P	4	kv.	520,52	NTK 2011-	90	46800	75	11700	0.22	2570
Aikštelė b8	2011-10-11	P	5	kv.	44,25	NTK 2011-	130	5800	75	1450	0.22	320
Aikštelė b9	2011-10-11	P	5	kv.	330,41	NTK 2011-	130	43000	75	10800	0.22	2380



\* 1 0 2 5 0 6 3 6 9 3 \*



RŪSIO PLANAS

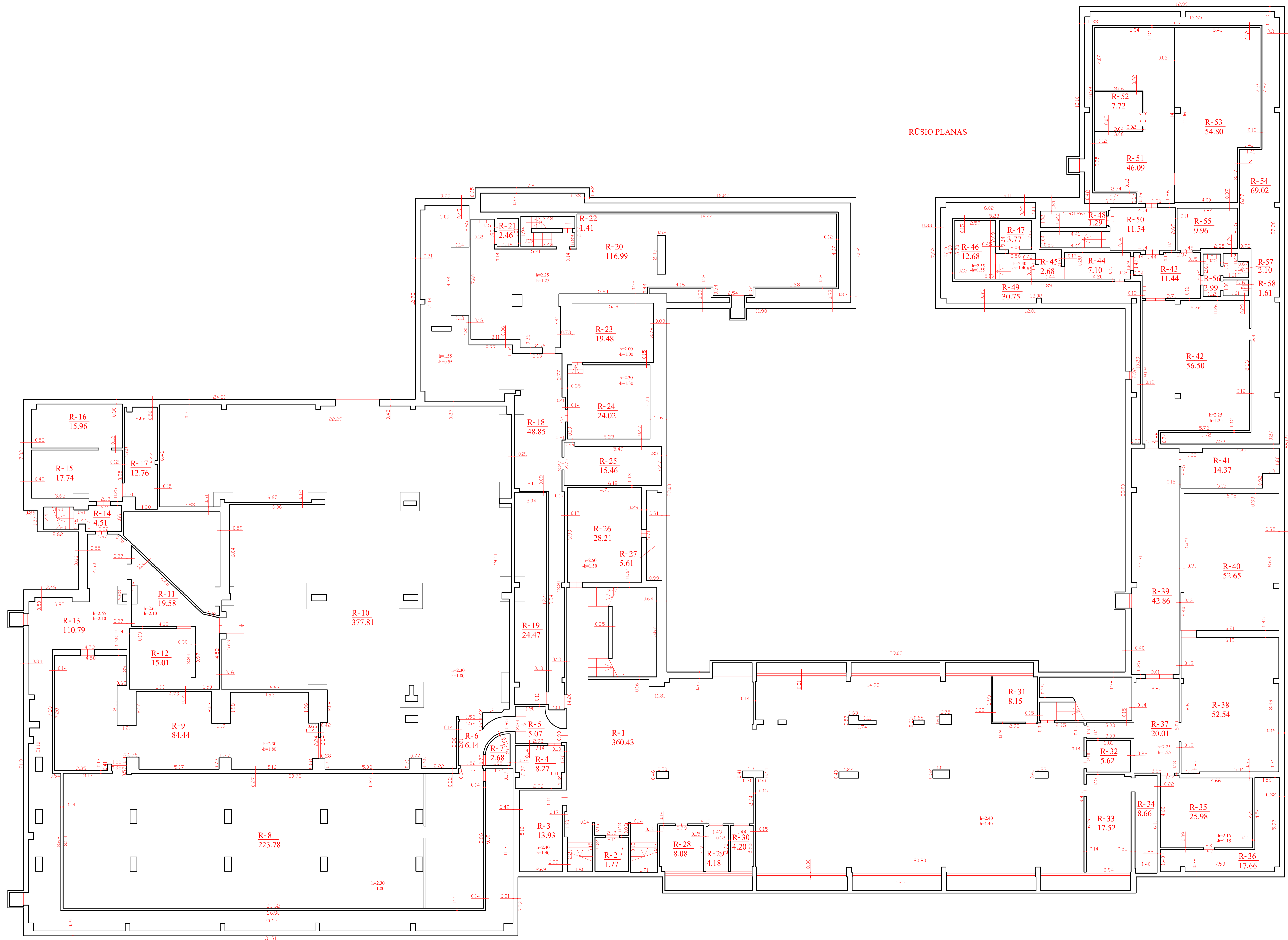

UAB "Atgais"			
Licencijos Nr. G-770 (541)			
Adreso at. 68-004, Šiauliai, Tel. 041 25 13 13, El. pa. atgais@atgais.lt, J. B. 18162004, PVM LT 150242515			
Matavimų kvalifikacijos pažymėjimo Nr. 2M-M-631			
Pareigos	V. pavardė	Parasas	Data
Dirktorius	A. Tamoliūnas		2011.10.11
Matavėklė	J. Jakulienė		
RŪSIO PLANAS		M1:100	A.V.
Šiaulių m. sav. Duonų g. 33			
Sudarytas pagal 2011-10-11		Pastato pažymėjimas	
kadstrinių matavimų duomenis		planas: 1C3.b	





TREČIAS AUKŠTAS

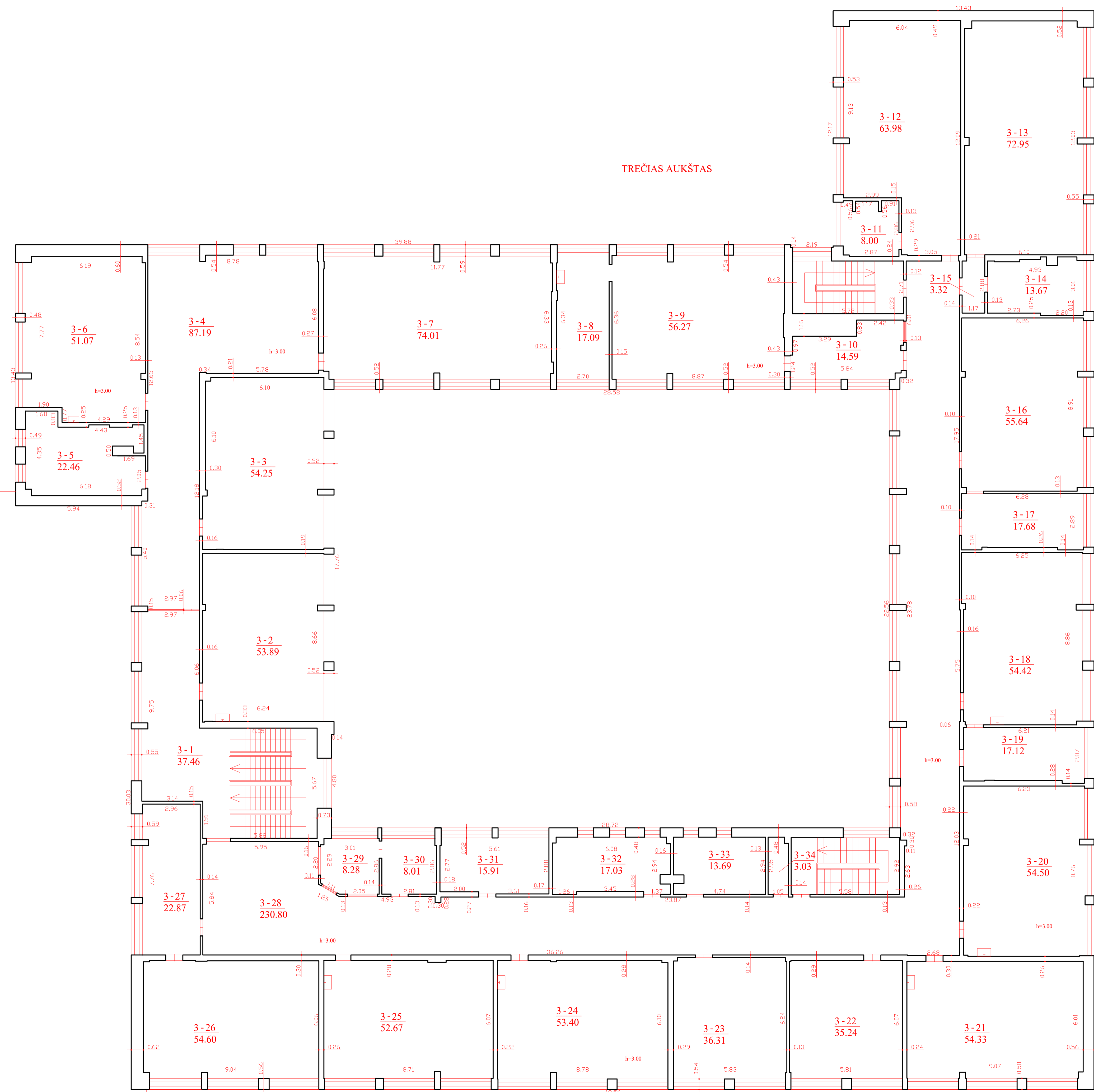

UAB "Altagis"			
Licencijos Nr. G-770(541)			
Adomo st. 68-004, Šilutė, Tel. 04615 33 33, el. paštas: info@altagis.lt, k. 13 1462454, PVM LT 4562454			
Matavimo kvalifikacijos pažymėjimo Nr. 2M-M-631			
Parengė	V. pavardė	Parasas	Data
Dirktojus	A. Tamoliūnas		2011.10.11
Matininkė	J. Jakulienė		
TREČIO AUKŠTO PLANAS		M1:100	A.V.
Šiulių m. sav. Dainių g. 33			
Sudarytas pagal 2011-10-11 kadastrinių matavimų duomenis		Pastato pažymėjimas planas: 1C3b	

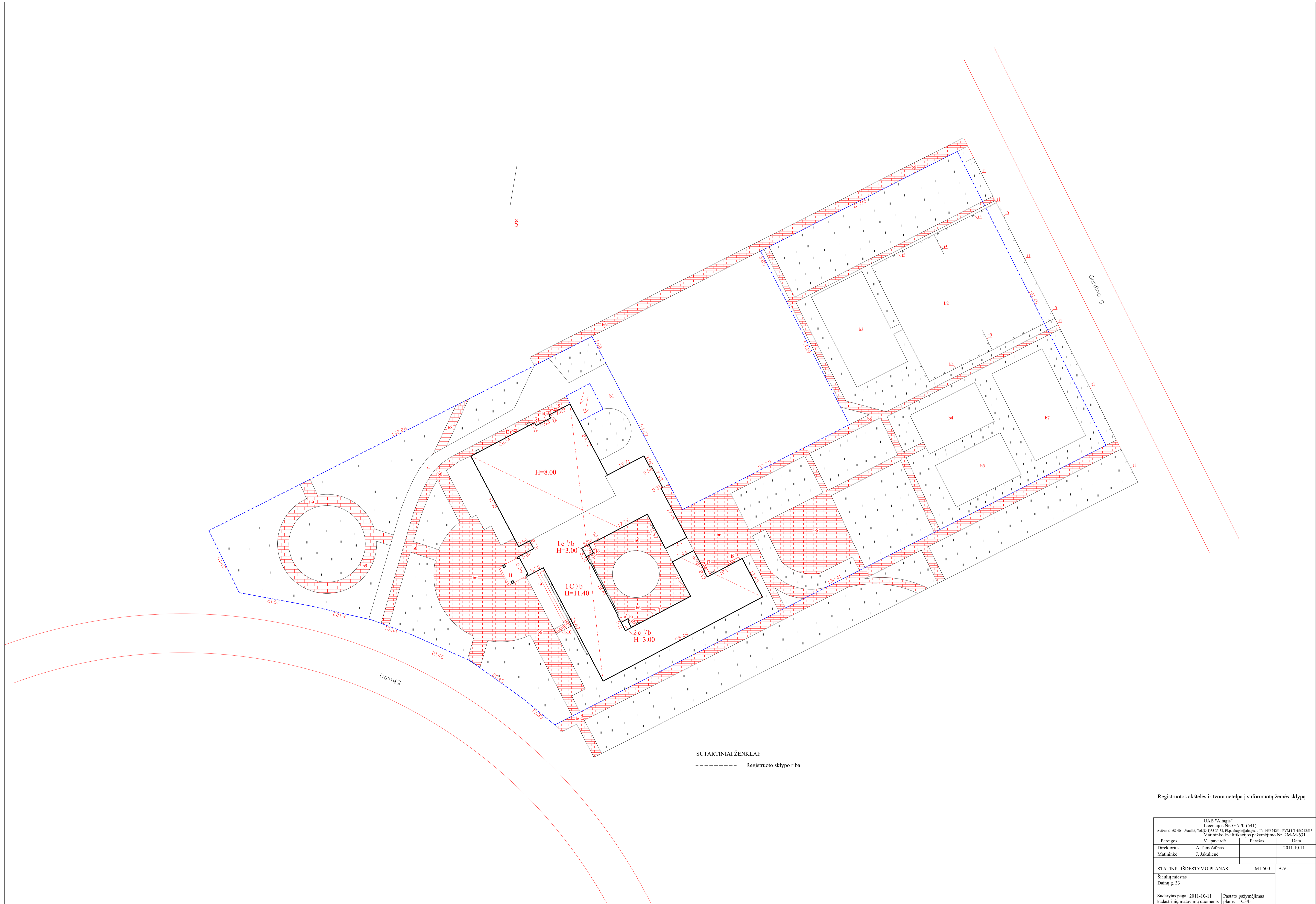

Registruotos akstelės ir tvora netelpa į suformuotą žemės sklypą.

UAB "Altagis"			
Licencijos Nr. G-770-(541)			
Autosul. 68-404, Šiauliai, Tel. (841) 55 33 33, Elp. altagis@altagis.lt, PVM LT 456242515			
Matavimo kvalifikacijos pažymėjimo Nr. 2M-M-631			
Pareigos	V. pavardė	Parašas	Data
Direktorius	A. Tamoliūnas		2011.10.11
Matininkė	J. Jakulienė		
STATINIŲ IŠDĖSTYMO PLANAS		M1:500	A.V.
Šiaulių miestas			
Dainų g. 33			
Sudarytas pagal 2011-10-11 kadastrinių matavimų duomenis		Pastato pažymėjimas	
		planas: 1C3/b	